

TESSUTI E PELLI
CLOTHS AND LEATHERS



CARPANELLI
CONTEMPORARY

Rif./Ref. **332**
PANNA - CREAM

**CATEGORIA
TESSUTO GLAM**

Composizione:
63% Cotone - 37% Lino

**GLAM FABRIC
CATEGORY**

Composition:
63% Cotton - 37% Linen



Rif./Ref. **333**
ECRÙ - ECRÙ

**CATEGORIA
TESSUTO GLAM**

Composizione:
63% Cotone - 37% Lino

**GLAM FABRIC
CATEGORY**

Composition:
63% Cotton - 37% Linen



Rif./Ref. **334**
TORTORA - DOVE

**CATEGORIA
TESSUTO GLAM**

Composizione:
63% Cotone - 37% Lino

**GLAM FABRIC
CATEGORY**

Composition:
63% Cotton - 37% Linen



Rif./Ref. **335**
GLICINE - WISTERIA

**CATEGORIA
TESSUTO GLAM**

Composizione:
63% Cotone - 37% Lino

**GLAM FABRIC
CATEGORY**

Composition:
63% Cotton - 37% Linen



Rif./Ref. **336**
VIOLA - PURPLE

**CATEGORIA
TESSUTO GLAM**

Composizione:
63% Cotone - 37% Lino

**GLAM FABRIC
CATEGORY**

Composition:
63% Cotton - 37% Linen



Rif./Ref. **337**
ARANCIO - ORANGE

**CATEGORIA
TESSUTO GLAM**

Composizione:
63% Cotone - 37% Lino

**GLAM FABRIC
CATEGORY**

Composition:
63% Cotton - 37% Linen



Rif./Ref. **338**
ROSSO - RED

**CATEGORIA
TESSUTO GLAM**

Composizione:
63% Cotone - 37% Lino

**GLAM FABRIC
CATEGORY**

Composition:
63% Cotton - 37% Linen



Rif./Ref. **339**
SENAPE - MUSTARD

**CATEGORIA
TESSUTO GLAM**

Composizione:
63% Cotone - 37% Lino

**GLAM FABRIC
CATEGORY**

Composition:
63% Cotton - 37% Linen



Rif./Ref. **340**
VERDE - GREEN

**CATEGORIA
TESSUTO GLAM**

Composizione:
63% Cotone - 37% Lino

**GLAM FABRIC
CATEGORY**

Composition:
63% Cotton - 37% Linen



Rif./Ref. **341**
AZZURRO - LIGHT BLUE

**CATEGORIA
TESSUTO GLAM**

Composizione:
63% Cotone - 37% Lino

**GLAM FABRIC
CATEGORY**

Composition:
63% Cotton - 37% Linen

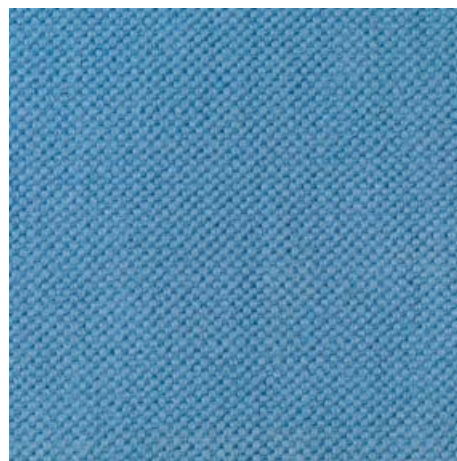

Rif./Ref. **342**
BLU - BLUE

**CATEGORIA
TESSUTO GLAM**

Composizione:
63% Cotone - 37% Lino

**GLAM FABRIC
CATEGORY**

Composition:
63% Cotton - 37% Linen

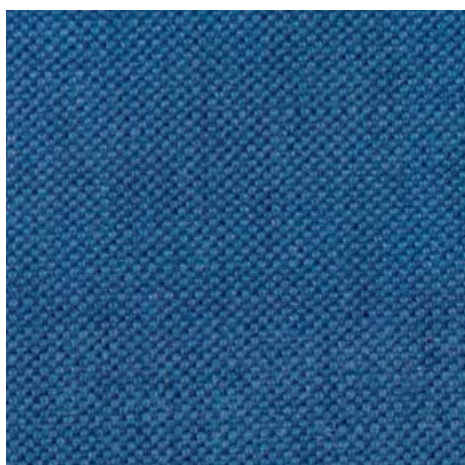

Rif./Ref. **343**
GRIGIO SCURO
DARK GREY

**CATEGORIA
TESSUTO GLAM**

Composizione:
63% Cotone - 37% Lino

**GLAM FABRIC
CATEGORY**

Composition:
63% Cotton - 37% Linen



Rif./Ref. **344**
ECOPELLE BIANCA
WHITE ECOLEATHER

**CATEGORIA
TESSUTO GLAM**

Composizione:
71% Pvc - 27% Cotone
2% Poliuretanic

**GLAM FABRIC
CATEGORY**

Composition:
71% Pvc - 27% Cotton
2% Polyurethane



Rif./Ref. **345**
ECOPELLE PANNA
CREAM ECOLEATHER

**CATEGORIA
TESSUTO GLAM**

Composizione:
71% Pvc - 27% Cotone
2% Poliuretanic

**GLAM FABRIC
CATEGORY**

Composition:
71% Pvc - 27% Cotton
2% Polyurethane



Rif./Ref. **346**
ECOPELLE TORTORA
DOVE ECOLEATHER

**CATEGORIA
TESSUTO GLAM**

Composizione:
71% Pvc - 27% Cotone
2% Poliuretanic

**GLAM FABRIC
CATEGORY**

Composition:
71% Pvc - 27% Cotton
2% Polyurethane



CARPANELLI
CONTEMPORARY

Rif./Ref. **347**
LATTE - MILK

**CATEGORIA
TESSUTO**

Composizione:
100% Velluto di cotone

**FABRIC
CATEGORY**

Composition:
100% Velvet cotton



Rif./Ref. **348**
SABBIA - SAND

**CATEGORIA
TESSUTO**

Composizione:
100% Velluto di cotone

**FABRIC
CATEGORY**

Composition:
100% Velvet cotton



Rif./Ref. **349**
TORTORA - BEIGE

**CATEGORIA
TESSUTO**

Composizione:
100% Velluto di cotone

**FABRIC
CATEGORY**

Composition:
100% Velvet cotton



Rif./Ref. **350**
MARRONE - BROWN

**CATEGORIA
TESSUTO**

Composizione:
100% Velluto di cotone

**FABRIC
CATEGORY**

Composition:
100% Velvet cotton



Rif./Ref. **351**
AMARANTO
PURPLE

**CATEGORIA
TESSUTO**
Composizione:
100% Velluto di cotone

**FABRIC
CATEGORY**
Composition:
100% Velvet cotton

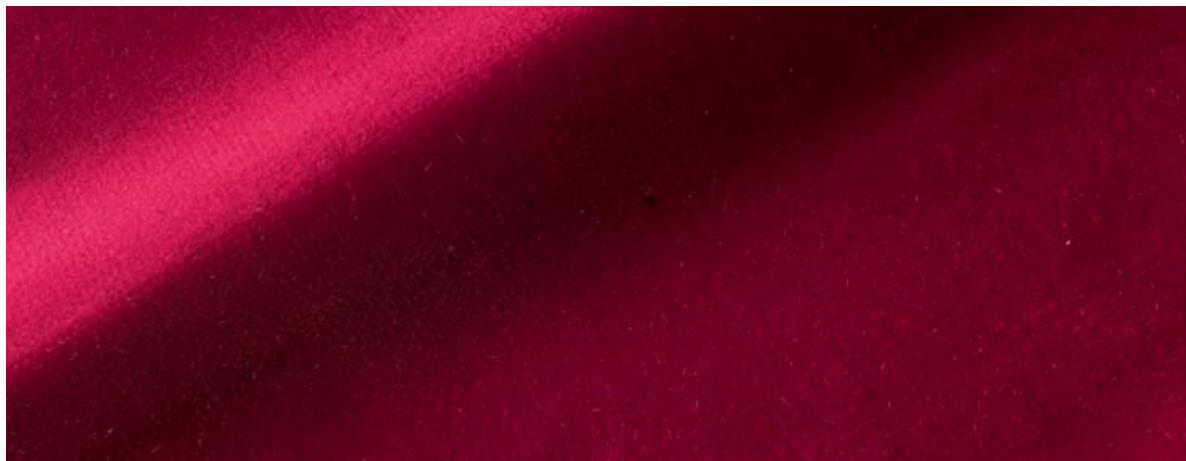

Rif./Ref. **352**
VIOLA - VIOLET

**CATEGORIA
TESSUTO**
Composizione:
100% Velluto di cotone

**FABRIC
CATEGORY**
Composition:
100% Velvet cotton



Rif./Ref. **353**
BLU - BLUE

**CATEGORIA
TESSUTO**
Composizione:
100% Velluto di cotone

**FABRIC
CATEGORY**
Composition:
100% Velvet cotton



Rif./Ref. **359**
SABBIA - SAND

**CATEGORIA
PARTICOLARMENTE
PREZIOSI E PELLI**

PELLE EFFETTO VINTAGE

**PARTICULARLY
PRECIOUS CATEGORY
AND LEATHERS**

LEATHER VINTAGE EFFECT



Rif./Ref. **360**
MARRONE
TABACCO CALDO
BROWN TOBACCO

**CATEGORIA
PARTICOLARMENTE
PREZIOSI E PELLI**

PELLE EFFETTO VINTAGE

**PARTICULARLY
PRECIOUS CATEGORY
AND LEATHERS**

LEATHER VINTAGE EFFECT



Rif./Ref. **361**
TORTORA - DOVE

CATEGORIA
PARTICOLARMENTE
PREZIOSI E PELLI

PELLE EFFETTO VINTAGE

*PARTICULARLY
PRECIOUS CATEGORY
AND LEATHERS*

LEATHER VINTAGE EFFECT



Rif./Ref. **362**
NOCCIOLA - BROWN NUT

CATEGORIA
PARTICOLARMENTE
PREZIOSI E PELLI

PELLE EFFETTO VINTAGE

*PARTICULARLY
PRECIOUS CATEGORY
AND LEATHERS*

LEATHER VINTAGE EFFECT



Rif./Ref. **363**
MARRONE SCURO
DARK BROWN

CATEGORIA
PARTICOLARMENTE
PREZIOSI E PELLI

PELLE EFFETTO VINTAGE

*PARTICULARLY
PRECIOUS CATEGORY
AND LEATHERS*

LEATHER VINTAGE EFFECT



Rif./Ref. **354**
NABUK BEIGE
BEIGE NABUK

CATEGORIA
LUSSO

*LUXURY
CATEGORY*



Rif./Ref. **355**
NABUK SABBIA
SAND NABUK

CATEGORIA
LUSO

LUXURY
CATEGORY



Rif./Ref. **356**
NABUK MARRONE
BROWN NABUK

CATEGORIA
LUSO

LUXURY
CATEGORY

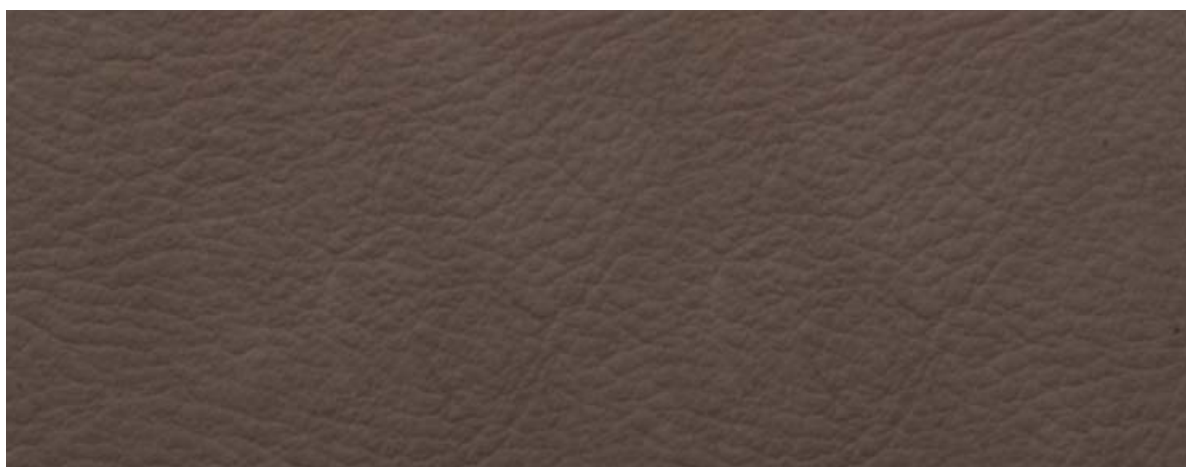

Rif./Ref. **357**
NABUK TORTORA VERDINO
GREEN DOVE NABUK

CATEGORIA
LUSO

LUXURY
CATEGORY



Rif./Ref. **358**
NABUK GLICINE
WISTERIA NABUK

CATEGORIA
LUSO

LUXURY
CATEGORY



Rif./Ref. **364**
CUOIO
LEATHER

DA USARSI SOLO
PER TAVOLI
E SCRIVANIE

TO BE USED ONLY
FOR DESKS
AND TABLES



PELLI “NUVOLA-BREZZA”
“NUVOLA-BREZZA” LEATHERS



CARPANELLI
CONTEMPORARY



117 neve



195 latte



158 camelia



233 vaniglia



198 ostrica



197 avena



121 sabbia



176 paglia



179 lino



234 oasi



226 segale



239 polvere



199 canapa



207 camoscio



238 bracco

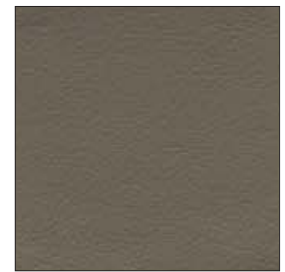

236 kaki



231 lattemiele



180 tortora



130 noisette



190 visone

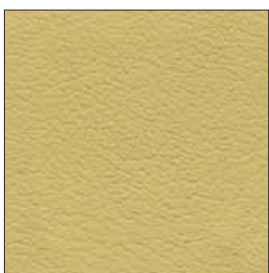

169 banana



129 oca



174 siena



123 cappuccino

PELLI "NUVOLA" - "NUVOLA" LEATHERS
CONTEMPORARY VISION 2013



173 cipria



208 zabaione



170 albicocca



271 becco



151 pesca



156 salmone



152 cotto



155 verona



149 arancione



184 zucca



157 minio



160 tegola



115 portofino



113 geranio



186 ciliegia



161 granato



187 orchidea



228 bulgaro



110 bordeaux



188 ciclamino



109 amaranto



185 melanzana



108 carruba



107 prugna



264 confetto



266 fenicottero



268 fragola



220 bouganville



263 malva

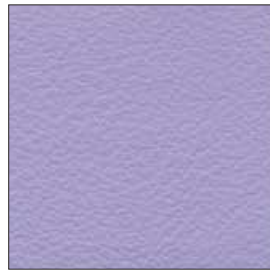

276 glicine



221 fucsia



223 viola



102 lillà



265 uva



267 susina



104 anemone



131 cuoio



137 tabacco



274 dattero



189 caffè



140 cioccolato



139 castagna



175 bruno



147 moretto



218 marmotta

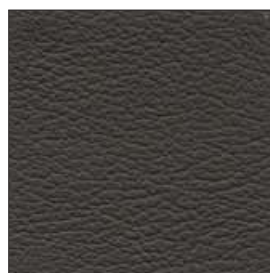

216 sottobosco



217 fango



101 nero

PELLI "NUVOLA" - "NUVOLA" LEATHERS
CONTEMPORARY VISION 2013



229 crema



209 canarino



192 camomilla



148 girasole



232 lime



171 cedro



204 oliva



182 bambù



166 pistacchio



172 pera



212 pascolo



191 menta



165 acqua



143 salvia



181 timo



261 jungla



215 acquamarina



167 niagara



168 ruta



126 inglese



134 giada



135 malachite



136 caraibi



196 azteco



118 lichene



159 creta



202 peltro



203 elefante



163 ghiaccio

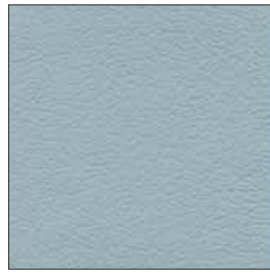

269 rugiada



146 lavanda



120 acciaio



227 fiordaliso



230 mare



270 cina



145 provenza



225 avio



177 genziana



164 ottanio



105 bluette



262 mimetico



112 beola



162 petrolio



128 abete



103 oceano



154 zaffiro



205 notte



141 antracite

PELLI "BREZZA" - "BREZZA" LEATHERS
 CONTEMPORARY VISION 2013



617 ottico



661 bianco



695 panna



640/315 beige



633 vaniglia

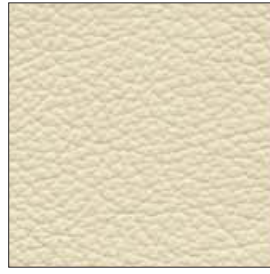

658 avorio



679 lino



634 oasi



699 canapa



603 tortora



627 camoscio



638 braccio



632 segale



674 siena



605 fango



606 creta



620 cannella



669 cuoio



639 cacao



665 fondente



628 marmotta



602 moro



678 caffè



641 antracite



660 crema



667 cipria



697 avena



621 avana



692 fresia



662 girasole



618 mango



619 pompelmo



672 cedro



616 avocado



691 oliva



626 papiro



671 ghiaccio



604 ardesia



664 muschio



609 prussia



607 verberna

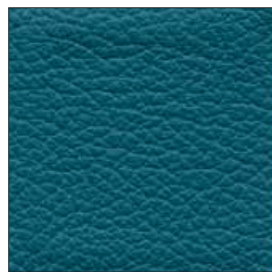

608 capri



696 pervinca

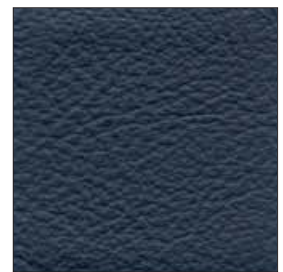

668 notte



615 viola



622 beola



623 oceano



601 nero

PELLI "BREZZA" - "BREZZA" LEATHERS
CONTEMPORARY VISION 2013



684 carota



657 tropical



613 scarlatto



624 porpora



611 ortensia



612 peonia



614 azalea



642 lillà



610

melograno